

Agenzia delle Entrate
CATASTO FABBRICATI
Ufficio Provinciale di
Pisa

Dichiarazione protocollo n. PI0114286 del 07/07/2014

Planimetria di u.i.u. in Comune di Cascina

Via Tosco Romagnola

civ. 2280

Identificativi Catastali:

Sezione:

Foglio: 6

Particella: 278

Subalterno: 10

Compilata da:
Di Lupo Andrea

Iscritto all'albo:
Geometri

Prov. Pisa

N. 01010

Scheda n. 2

Scala 1:200

FG. 6 P.LLA 278 SUB. 6

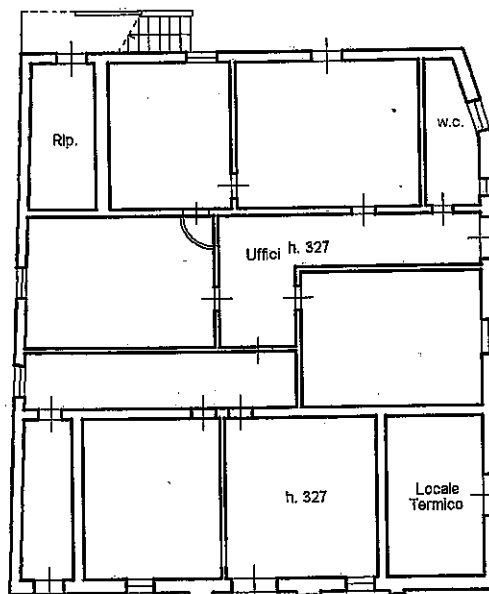

FG. 6 P.LLA 278 SUB. 6

PIANO TERRA
Edificio C

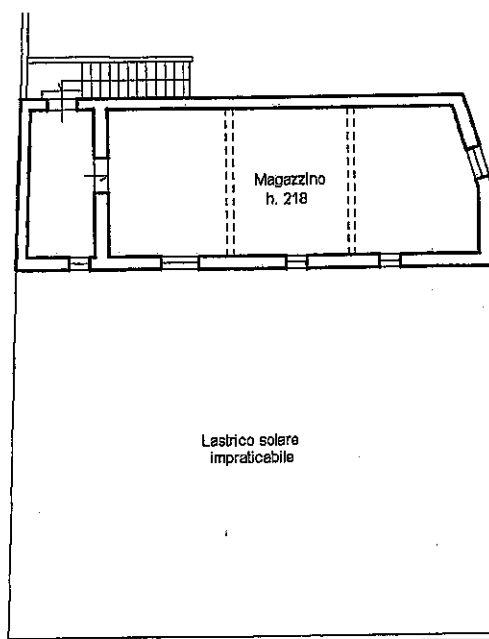

PIANO PRIMO
Edificio C

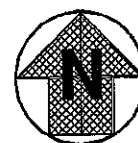

2 ml

Catasto dei Fabbricati - Situazione al 09/07/2014 - Comune di CASCINA (B950) - < Foglio: 6 - Particella: 278 - Subalterno: 10 >
VIA TOSCO ROMAGNOLA n. 2280 piano: T-1-2;

Ultima planimetria in atti

Data: 09/07/2014 - n. T6732 - Richiedente: DLPNDR68M15B950L

Totale schede: 5 - Formato di acquisizione: A4(210x297) - Formato stampa richiesto: A4(210x297)